

PERMESSI DI PESCA:

La pesca nelle nostre riserve è consentita previo possesso della licenza di pesca governativa o versamento tassa regionale (escluso esenti per legge) e della tessera FIPSAS in corso di validità.

RISERVA GENERICA FIPSAS:

Per poter praticare la pesca nella riserva generica i possessori di licenza di pesca governativa (o versamento tassa regionale) e tessera FIPSAS devono munirsi di apposito tesserino segnacatture al costo di Euro 15,00. È consentito pescare nelle giornate del Martedì, Giovedì, Sabato e Domenica.

RISERVA NO KILL:

Per poter praticare la pesca nella riserva No Kill i possessori di licenza di pesca governativa (o versamento tassa regionale e tessera FIPSAS) devono munirsi di apposito permesso. Sono disponibili due tipologie di permessi, quello annuale al costo di Euro 30,00 e quello giornaliero al costo di Euro 10,00.

I permessi possono essere acquistati presso:

BAR Fortes'S via Taverna, 2 86070 Roccaravindola, Montaquila IS - tel. 3476853361

Armeria Passarelli, Corso Garibaldi, 71, 86170 Isernia IS - tel. 0865 415280

Ale & Fly Fishing - Via Giovanni XXIII 49, Isernia IS
Tel. 3336063297



LE NOSTRE RISERVE DI PESCA:

La Sezione FIPSAS di Isernia gestisce un tratto del fiume Volturno lungo circa 7,5 Km. Il tratto in concessione inizia 1 Km a valle del Ponte Rosso (agro del comune di Colli A Volturno) sino al Ponte 25 Archi (Comune di Montaquila). L'area in concessione è divisa in due riserve di pesca, un tratto generico ed una zona No Kill.

RISERVA GENERICA FIPSAS (stralcio del regolamento*):

la riserva di pesca FIPSAS è una zona di pesca della lunghezza di circa 6 Km, si estende dall'inizio del tratto in concessione sino al ponte della ferrovia Venafro/Isernia. Questo tratto è aperto alla pesca dall'ultima domenica del mese di febbraio sino alla prima domenica del mese di ottobre di ogni anno. È consentita la pesca sia con le esche naturali che artificiali, tra le prime è vietato l'utilizzo del bigattino. È consentito trattenere 5 trote per ogni giornata di pesca della misura minima di 25 Cm.

RISERVA NO KILL (stralcio del regolamento*):

la riserva NO KILL del Fiume Volturno è una zona di pesca della lunghezza di circa 1,5 Km compresa tra il ponte della ferrovia Venafro /Isernia ed il ponte 25 Archi. Questo tratto è aperto alla pesca dal 1° aprile al 31 ottobre di ogni anno. Il solo sistema di pesca consentito è la pesca a mosca con massimo due mosche artificiali, con ami privi di ardiglione o con ardiglione schiacciato. **È obbligatorio rilasciare immediatamente e con la massima cura il pescato.**

*Regolamenti integrali consultabili sul sito www.fipsasisernia.org

CONTATTI:

Federazione Italiana Pesca Sportiva ed attività Subacquee
Sezione provinciale di Isernia

Via G. Berta, 10 (c/o CONI)

Mail: isernia@fipsas.it - Tel: 3473771623

Sito: www.fipsasisernia.org

Facebook: www.facebook.com/fipsas.isernia.1

Guardie Ittiche Volontarie: 3405813434

FEDERAZIONE ITALIANA PESCA SPORTIVA ED ATTIVITA' SUBACQUEE



SEZIONE PROVINCIALE ISERNIA



LA PESCA NELLE ACQUE CONVENZIONATE DEL FIUME VOLTURNO

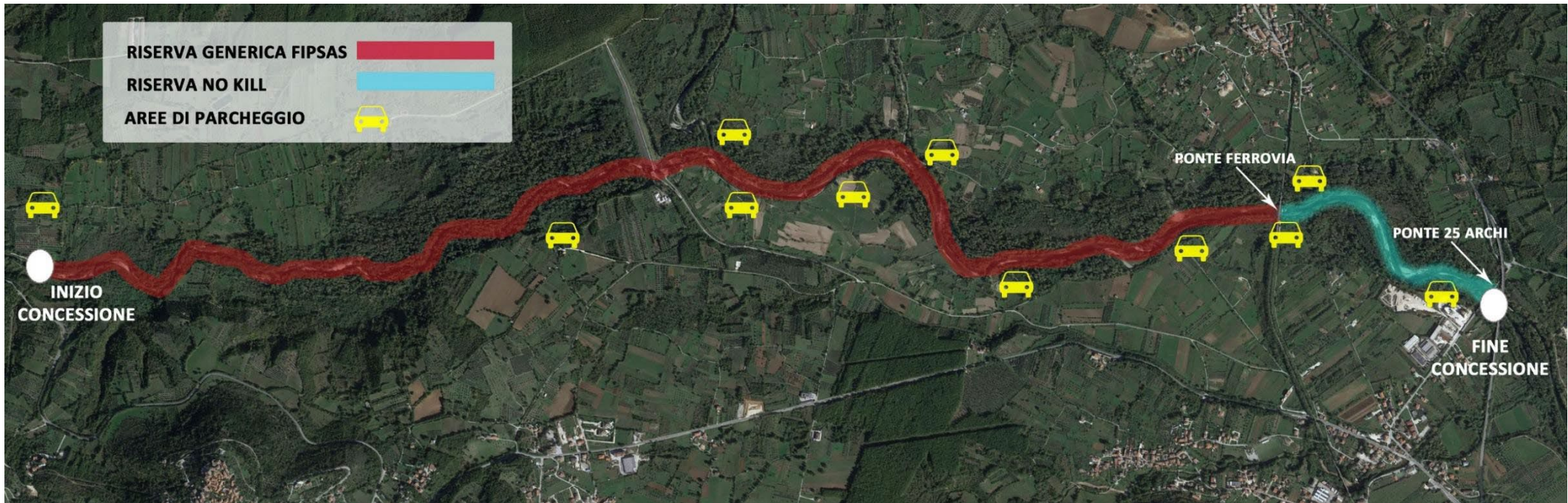

COME ARRIVARE:

Da ROMA – Autostrada A1 uscita San Vittore, continuare in direzione Roccaraso per circa 30 Km sino a raggiungere la località di Roccaravindola.

Da NAPOLI – Autostrada A1 uscita Caianello, continuare in direzione Roccaraso per circa 33 Km sino a raggiungere la località di Roccaravindola.

Da PESCARA – Autostrada E80 uscita Pratola Peligna, proseguire in direzione Napoli per circa 95 Km sino a raggiungere la località di Roccaravindola.

TECNICHE DI PESCA CONSIGLIATE:

Il fiume Volturno in considerazione della portata e della qualità delle acque è un habitat ottimale per la regina dei torrenti la Trota Fario. La pesca a mosca, in tutte le sue varianti e la pesca a spinning sono le principali tecniche utilizzate per insidiarla.

Tutti i pescatori sono invitati ad osservare un comportamento rispettoso dell'ambiente fluviale e di tutte le creature che lo popolano!

